



さたけん家からのお願い

さたけん家は、いろんな世代の方が集える場所として、ボランティアさんで運営しています。カフェスタッフは、地域のお母さんたちで、飲食店のプロではありませんが、皆さんの憩いの場になるよう努めております。しかしながら、家賃、光熱費などの経費を捻出しなければ継続できませんので、1日当たりのスタッフは2名程度で運営しています。

さたけん家は、「店」というよりも「家」と理解していただき、お手伝いいただけますと助かります。温かく見守っていただき、さたけん家が存続できますよう、ご協力をお願いします。

さたけん家代表

●持ち込みはご遠慮ください

- ドリンク代で運営しているため持ち込みは禁止です。持ち込みをされる場合は貸室予約(有料)をお願いします。貸室使用の場合は、さたけん家のドリンクは半額で提供しております。
- ランチ利用時にバースディケーキの持ち込みはご相談の上で承諾しておりますが、ケーキの預かり、カット、お皿・フォークなどの提供はしておりません。また、持ち込まれたものはゴミも含め、すべてお持ち帰りいただけますようお願いいたします。
- 部屋代をお支払いいただいた場合は、持ち込みが可能です。その際も、お持ち込になられたもの、ゴミなどはすべてお持ち帰りください。ドリンクは半額で提供させていただきます。



お子さま連れの方へ



私が子育て中に、子どもを連れてゆっくりできる飲食店はなかなかありませんでした。だからこそ、靴を抜いて上げられるスペースは、小さなお子さん連れのお母さん方に利用していただきたいと思います。また、そのような利用が多いことも嬉しく思っております。しかしながら、スタッフのそのような気持ちに甘えてもらっても困ります。オープン後、襖のほとんどに穴があいてしまい、しかたなくすべて戸襖に作り直しました。さたけん家は、助成金を受けての運営ではなく、経費はドリンクの売り上げで賄っており、改修費用などの余裕はありません。この場所が継続できるよう、利用におきましては以下のルールを守っていただけますようお願いいたします。

- ① お子様から目を離さないようにお願いいたします。
さたけん家の階段は急ですし、ガラスの入った建具もあります。お子様に事故がないようご注意ください。
- ② 付帯設備などの破損は実費弁償をお願いいたします。
襖を汚した、破いたなどの破損に関しましては、実費弁償をお願いいたします。
- ③ 他のお客様のご迷惑にならないようお願いいたします。
子どもですので、泣いたりすることもあると思います。神経質になっていただく必要はありませんが、走り回る、物を投げるなど、常識の範囲でのご注意をお願いします。
- ④ 持ち込まれたものはお持ち帰りください。
紙おむつ、離乳食の瓶、袋など、持ち込まれたものはお持ち帰りください。

※上記の約束を守っていただけない場合は、利用をお断りすることもございます。利用いただく皆様にも、スタッフにも、気持ちよく過ごしてもらいたいと思いますので、ご協力の程、よろしくをお願いいたします。



さたけん家の使い方 利用時間・予約・貸室について

●ランチ・カフェ利用を時間制とさせていただきます。

消費税が上がってからも、地域の皆さまには変わらずご利用いただいていること、嬉しい限りです。しかしながら、光熱費、材料費が値上げされる中、また、たくさんの方にご利用いただくにあたって、ランチ・カフェ利用を時間制とさせていただきます。

○ランチタイム：11～14時まで

(14時から次のお客様に入っていただけるよう5分前にお声掛けさせていただきます)

※ランチタイムを過ぎてのご利用は、スイーツセットのご注文、またはお部屋料金のお支払いをお願いいたします。予約の際にご利用時間をお伝えください。

○カフェタイム：14～16時まで

●ランチ利用・カフェ利用の予約を承ります

限られたボランティアで運営しています。グループや団体での利用の場合はご予約がありがたいです。ご予算に合わせてのパーティー料理などもできる範囲でお受けいたします。

※スタッフの配置などでお受けできない場合もありますので、ご了承ください。

※ランチのキャンセル料について

「さたけん家」は地域のボランティアさんで運営しております。キャンセルは当日のスタッフ負担になりますので、以下のキャンセル料をお願いいたします。何卒ご了承ください。

○予約日2・3日前30%、前日50%、当日100%をお願いいたします。尚、1割程度の人数減に関しましてはいただきませんが早めにご相談いただけますようお願いいたします。

●サタデーナイト営業について

お1人1,500円(料理・貸部屋代込)10名様(または15,000円)より承ります。

時間は19～21時。アルコールはお持込ください。

※スタッフの配置などでお受けできない場合もありますので、ご了承ください。

●貸室料金(14～16時)

○東の板間…700円 ○西の板間…500円 ○和室…300円

※予約日2週間まではキャンセル料は要りません。1週間前30%、2・3日前まで50%、当日100%をお願いします。

1階大テーブルの利用について

○コミュニティ目的の教室の開催などにつきましては、無料でお貸しいたします。

ただし、お1人様1ドリンク以上のオーダーをお願いします。

2階

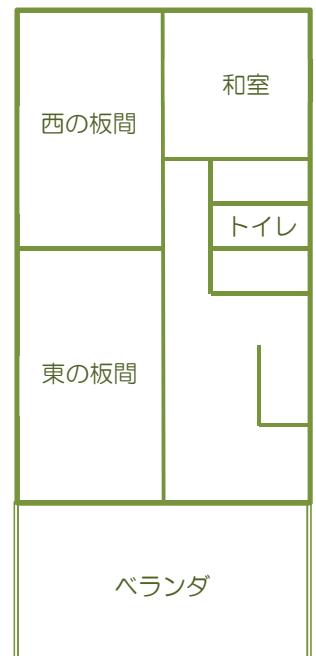

1階

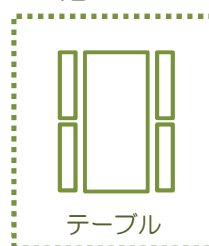

●ご予約について

予約、人数変更、キャンセルは、直接お店にお電話ください。06-6871-7557

11～16時(定休日：水曜日)

※お急ぎでないご相談、教室を開催したいなどのご相談はこちらのメールアドレスまで。

satakedai.s.p@gmail.com